Orientalmotor

CVD 多軸驅動器

CVD4A-KED
(連接器介面朝上)

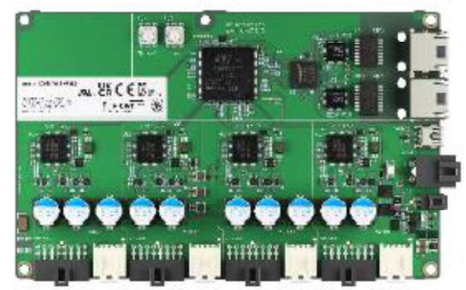

CVD4AR-KED
(連接器介面朝外)

系統構成

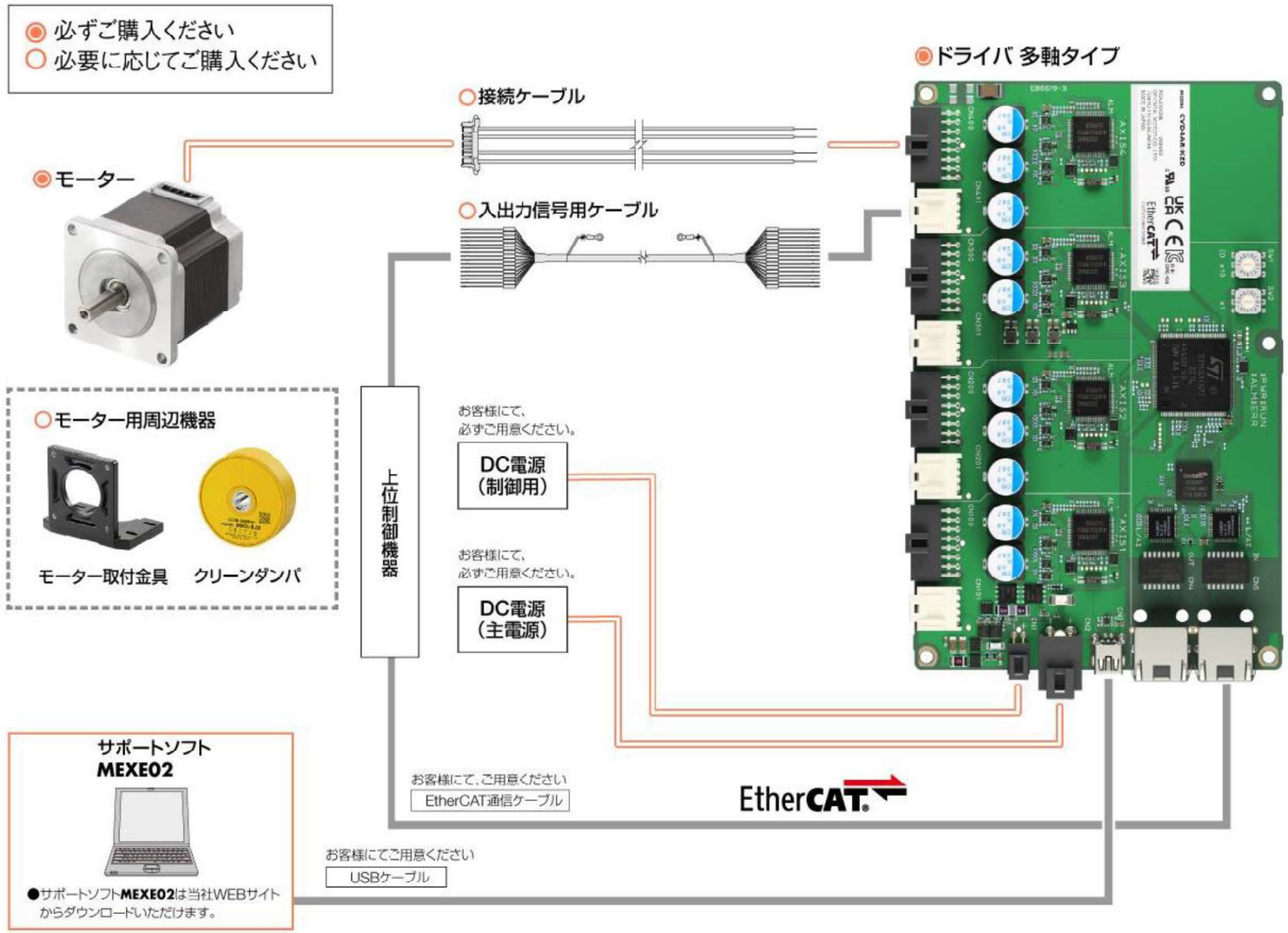
◉ 必ずご購入ください
○ 必要に応じてご購入ください
◉ドライバ 多軸タイプ
○接続ケーブル
◉モーター
○入出力信号用ケーブル
○モーター用周辺機器
モーター取付金具
クリーンダンパ
上位制御機器
お客様にて、
必ずご用意ください。
DC電源
（制御用）
お客様にて、
必ずご用意ください。
DC電源
（主電源）
サポートソフト
MEXE02
●サポートソフトMEXE02は当社WEBサイト
からダウンロードいただけます。
お客様にて、ご用意ください
EtherCAT通信ケーブル
EtherCAT
お客様にてご用意ください
USBケーブル

超精簡配線

輸出入信號的配線，可用1條EtherCAT通信電纜線連接。最多可一對四軸。

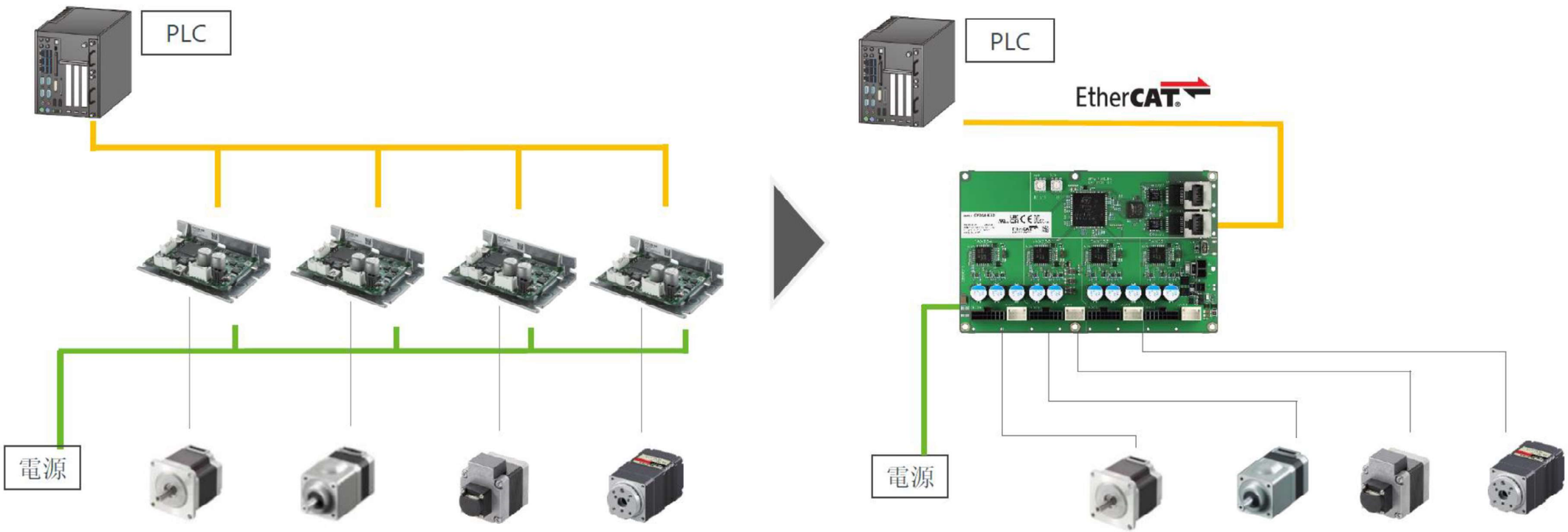

超精簡配線

主電源連接器(CN2)

端子編號	信號名稱	說明
1	24V（主電源）	主電源（DC24V）
2	GND	GND

端子編號	信號名稱	說明
1	FG	編碼器遮罩
2	BLK	馬達導線 黑
3	GRN	馬達導線 綠
4	ORG	馬達導線 橙
5	RED	馬達導線 紅
6	BLU	馬達導線 藍
7	MB-	電磁制動
8	MB+	
9	GND	編碼器GND線
10	DC5V OUT	編碼器用+5V電源輸出
11	Z-	編碼器輸入Z相（差動輸入）
12	Z+	
13	B-	編碼器輸入B相 (差動輸入)
14	B+	
15	A-	編碼器輸入A相 (差動輸入)
16	A+	

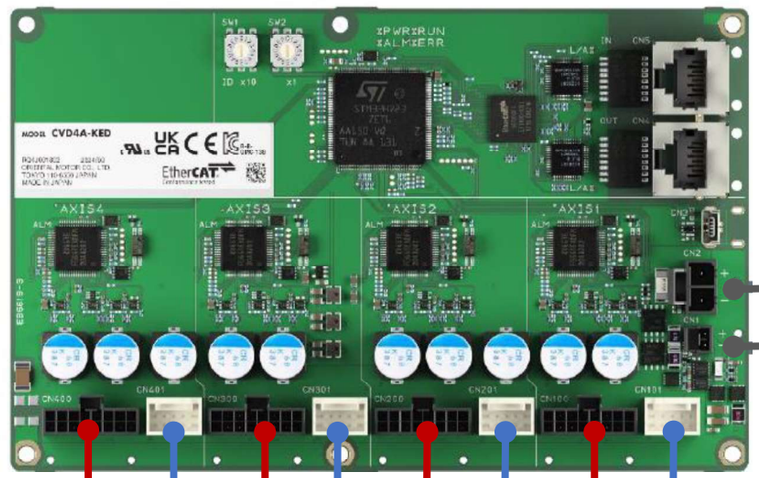

端子編號	信號名稱	說明
1	IN-COM	輸入COM
2	IN0	控制輸入0
3	IN1	控制輸入1
4	IN2	控制輸入2
5	IN3	控制輸入3
6	GND	GND
7	OUT+	控制輸出
8	OUT-	
9	IN-COM	輸入COM
10	+24V	感測器用電源

控制電源連接器(CN1)

端子編號	信號名稱	說明
1	24V（控制電源）	控制電源（DC24V）
2	GND	GND

2相 / 5相 可混搭使用

用參數設置組合馬達
(MEXE02 / EtherCAT通信)

2相可用於低速時的高轉矩
5相可用于低振動和高精度

高轉矩

2相ステッピングモーター
PKPシリーズ

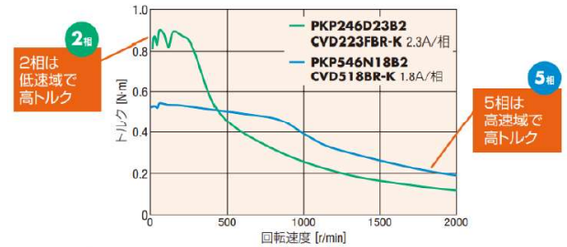

低振動

5相ステッピングモーター
PKPシリーズ

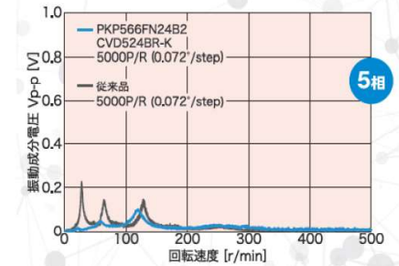

2相

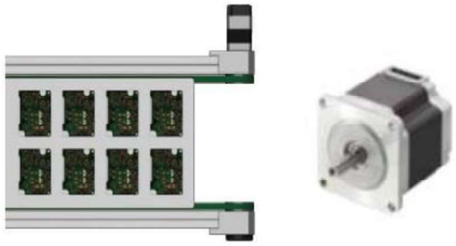

【零件投入】
希望算短搬運時間

5相

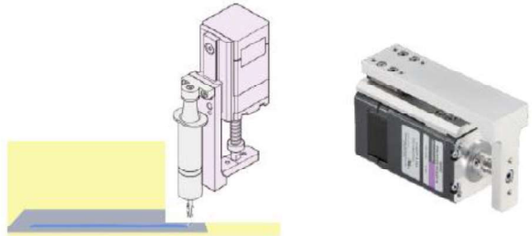

【藥液塗抹】
希望正確塗抹

2相

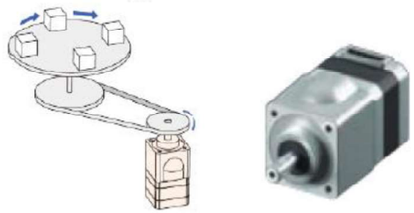

【塗抹後的零件搬運】
希望一次將更多零件送到下一道工序